

# CENÍK

2017

## poplatkových lovů zvěře

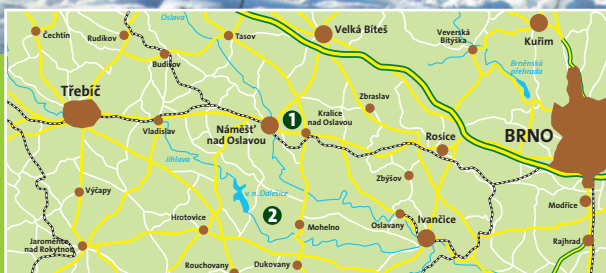

1 – Obora Kralice (výměra 282 ha – zvěř jelení a daňčí)

2 – Honitba LČR Mohelno (výměra 935 ha – zvěř daňčí, srnčí a černá)

Změny vyhrazeny

www.lesycr.cz



## VŠEOBECNÉ PODMÍNKY LOVU

1. Každý lovecký host před započítáním lovu musí mít lovecký lístek platný v ČR a pojištění odpovědnosti za škody způsobené při výkonu práva myslivosti. Lovecké lístky pro cizince lze zajistit za předpokladu, že budou lesní správě zaslány (možno i e-mailem) následující doklady: Kopie cestovního pasu a kopie platného loveckého lístku. Za zajištění 5denního loveckého lístku a pojištění bude účtován poplatek ve výši 30,- EUR.

2. Lovecký host, který nemá evropský zbrojní průkaz, potřebuje k převezení lovecké zbraně přes hranice ČR pozvání k lovu, které na požádání lesní správa pošle přímo na adresu loveckého hosta.

3. Cena lovu bude účtována na základě platného ceníku, u trofejové zvěře podle bodové hodnoty trofeje. Bodování se provádí dle mezinárodní metody CIC. Hodnota CIC trofejí je zjišťována v čerstvém stavu a slouží výhradně pro komerční účely dle platného ceníku.

4. Ve výjimečných případech (rarity, abnormality, sanitární odlov, nižší kvalita trofejí aj.) lze sjednat jiné ceny, než ty stanovené tímto ceníkem.

5. Poplatek za preparaci obnáší cenu vyvaření a jednoduché vybělení trofeje.

6. Trofej bude připravena k předání lovcovi do 24 hodin po ulovení, nedojde-li k jiné dohodě.

7. Při ulovení nebo postřelení lov. doprovodem nepovolené zvěře, bude k ceně lovu zvěře uvedené v platném ceníku připočtena 100% přírážka.

8. Při objednání lovu může lesní správa požadovat složení peněžní zálohy až do výše 30% předpokládané ceny lovu.

9. Závazná objednávka lovecké akce může být zrušena u individuálních lovů spárkaté zvěře nejpozději 7 dnů před dohodnutým termínem lovu, v případě naháňky u zvěře černé nejpozději 40 dnů před dohodnutým termínem lovu. Při nedodržení této lhůty bude účtován stornoplatek.

10. Vyúčtování lovecké akce bude provedeno zápisem a výpočtem ceny v Protokolu o lovu. Každá lovecká akce musí být loveckým hostem zaplacená před jeho odjezdem.

11. Ceny jsou uváděny v EUR (včetně DPH), přepočtené dle kursu ČNB platného v den vyúčtování.

12. Ceny za další, v ceníku neuvedené služby a činnosti stejně jako za druh zvěře, která není uvedena v ceníku, mohou být ujednány před začátkem lovu, a to formou písemné dohody o lovu.

## Srnčí zvěř

Doba lovu: srnec 16. 5.–30. 9., srna, srnčec 1. 9. – 31. 12. Doba říje: 25. 7.–10. 8.

Bronzová medaile	105,00–114,99 bodů CIC
Stříbrná medaile	115,00–129,99 bodů CIC
Zlatá medaile	130,00 + bodů CIC



	Body CIC	Cena v EUR
srna, srnčec		50,-
srnec do 5 cm		90,-
	do 65,00	180,-
	65,01–75,00	260,-
	75,01–80,00	310,-
	80,01–85,00	360,-
	85,01–90,00	400,-
	90,01–95,00	450,-
	95,01–100,00	500,-
	100,01–104,99	550,-
za každý další celý bod	105,00–114,99	45,-
	115,00–130,00	50,-
	130,00 +	80,-



Postřelení	srnec	140,-
	srna, srnčec	20,-
Organizační poplatek za 1 lovce a lov. den		30,-
Preparace trofeje		30,-
Deka včetně stažení		30,-
Zvěřina v dece – za 1 kg		4,-
Storno poplatek		50,-



**Daňčí zvěř** Doba lovu: daněk, daněla 16. 8.–31. 12. (v oboře do 31. 1.), daňče 16. 8.–31. 3.  
Doba říje: cca 1. 10.–31. 10.

Bronzová medaile	160–169,99 bodů CIC
Stříbrná medaile	170–179,99 bodů CIC
Zlatá medaile	180,00 + bodů CIC



	Body CIC	Cena v EUR	
		Obora	volná Kralice honitba
daňče	40,-	60,-	
daněla	80,-	100,-	
daněk – špičák	100,-	120,-	
daněk	do 125,00	180,-	300,-
	125,01–130,00	290,-	400,-
	130,01–135,00	320,-	490,-
	135,01–140,00	380,-	600,-
	140,01–145,00	470,-	700,-
	145,01–150,00	580,-	810,-
	150,01–155,00	690,-	910,-
	155,01–160,00	770,-	1100,-
	160,01–165,00	840,-	1300,-
	165,01–170,00	920,-	1550,-
Za každý další celý bod	170,01–180,00	40,-	50,-
	180,01–190,00	80,-	90,-
	190,01–220,00	90,-	100,-
	220,01 +	100,-	105,-



Postřelení daněk	50% objednané bodové hodnoty	
Postřelení daňče, daněla, špičák	20,-	30,-
Stažení kůže z krku	50,-	50,-
Deka, včetně stažení	100,-	100,-
Organizační poplatek za 1 lovce a lov. den	40,-	40,-
Preparace	40,-	40,-
Zvěřina v dece za 1 kg	4,-	4,-
Storno poplatek	120,-	120,-



**Jelení zvěř** Doba lovu: jelen, laň 1. 8.–15. 1., kolouch 1. 8.–31. 3. Doba říje: cca 5. 9.–30. 9.

Bronzová medaile	170–189 bodů CIC
Stříbrná medaile	190–209,99 bodů CIC
Zlatá medaile	210 + bodů CIC



	Body CIC	Cena v EUR	
		Obora	Kralice
kolouch			60,-
laň			90,-
špičák			110,-
jelen	do 100,00	160,-	
	100,01–120,00	250,-	
	120,01–130,00	340,-	
	130,01–140,00	520,-	
	140,01–150,00	700,-	
	150,01–160,00	1060,-	
	160,01–170,00	1420,-	
	170,01–180,00	1870,-	
	180,01–190,00	2500,-	
	190,01–195,00	2900,-	
	195,01–200,00	3400,-	
	200,01–205,00	3940,-	
	205,01–210,00	4570,-	
	210,01–215,00	5290,-	
	215,01–220,00	6100,-	
	220,01–230,00	7900,-	
Za každý další celý bod	230,01 +	210,-	



Postřelení jelen	50% objednané bodové hodnoty	
Postřelení kolouch, laň, špičák	40,-	
Stažení kůže z krku	60,-	
Deka, včetně stažení	130,-	
Organizační poplatek za 1 lovce a lov. den	40,-	
Preparace	40,-	
Zvěřina v dece za 1 kg	4,-	
Storno poplatek	200,-	

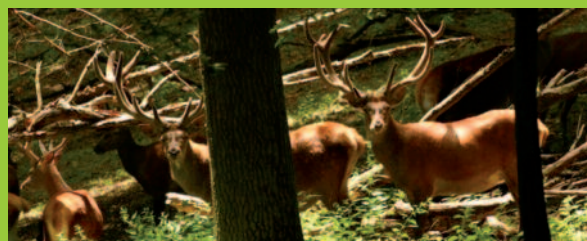

**Černá zvěř** Doba lovu: sele, lončák celoročně; kňour, bachyně 1. 8.–31. 1.

Bronzová medaile	110,00–114,99 bodů CIC
Stříbrná medaile	115,00–119,99 bodů CIC
Zlatá medaile	120,00 + bodů CIC



	Body CIC	Ceny v EUR	
		Obora	Kralice
Sele	80,-		
Lončák	150,-		
Bachyně	700,-		
Kňour	do 100,00	500,-	
	100,01–105,00	650,-	
	105,01–110,00	950,-	
za každý další celý bod	110,01–120,00	110,-	
	120,01 +	180,-	



Postřelení kňour, bachyně – individ. lov	300,-
Postřelení sele, lončák – individ. lov	100,-
Organizační poplatek za 1 lovce a lov. den – individ. lov	50,-
Chybná rána kňour, bachyně– individ. lov	100,-
Chybná rána sele, lončák– individ. lov	20,-



Poplatek za organizaci jednodenní naháňky*	900,-
Za každé další střelecké místo při naháňce	65,-
Střelecké místo na hromadné naháňce – individ. lovci	65,-
Zvěřina ve škáře	2,-
Škára, včetně stažení	100,-
Storno poplatek – individuální lov/naháňka	100,-/500,-
Chybné rány a postřelení se při naháňce neúčtují.	

\*při skupině do 10 lovců; v případě, že během naháňky není viděna žádná černá zvěř, účtuje se pouze 50 % denního poplatku.



Lesy České republiky, s.p., Lesní správa Náměšť nad Oslavou  
Zámek 6, 675 71 Náměšť nad Oslavou  
Tel.: +420 956 145 105, +420 724 524 107  
E-mail: ls145@lesy.cz